



**UFAM**



# **GUIA DE ORIENTAÇÃO PSICOSSOCIAL**

**UNIVERSIDADE FEDERAL DO AMAZONAS  
PRÓ-REITORIA DE GESTÃO DE PESSOAS  
DEPARTAMENTO DE ASSISTÊNCIA SOCIAL**



**O QUE É O**

**GUIA DE ORIENTAÇÃO**

**PSICOSSOCIAL?**

Este Guia visa o cuidado dos discentes da UFAM e tem como propósito reunir serviços nas áreas de Saúde, Assistência Social, Cultura e Lazer. A finalidade é ampliar o leque de informações acerca dos serviços disponíveis em Manaus e minimizar a fragmentação das ações dos serviços. Serão apontados serviços que compõem a Rede de Atenção Psicossocial em Saúde Mental. Neste Guia você vai encontrar o nome do estabelecimento, endereço, horário de funcionamento, telefone, e-mail, principais serviços ofertados, linhas de ônibus e ponto de referência.

# SUMÁRIO

INTRODUÇÃO.....	3
<b>ÁREA DA SAÚDE.....</b>	<b>4</b>
POLICLÍNICAS.....	4
UNIDADES BÁSICAS DE SAÚDE.....	9
CENTRO DE ATENÇÃO PSICOSSOCIAL.....	10
CENTRO DE ESPECIALIDADES ODONTOLÓGICAS.....	12
FUNDAÇÕES DE SAÚDE.....	13
SERVIÇOS DE PRONTO ATENDIMENTO.....	16
HOSPITAIS.....	18
HOSPITAIS PRONTO SOCORROS.....	19
SERVIÇOS DE CLÍNICA ESCOLA DE PSICOLOGIA.....	20
<b>ASSISTÊNCIA SOCIAL.....</b>	<b>22</b>
CENTRO DE REFERÊNCIA DE ASSISTÊNCIA SOCIAL.....	22
CENTROS DE REFERÊNCIA ESPECIALIZADO DE ASSISTÊNCIA SOCIAL.....	29
<b>CULTURA E LAZER.....</b>	<b>32</b>
CONTATOS.....	36

# ÁREA DA SAÚDE

## POLICLÍNICAS

### Policlínica João dos Santos Braga

**Endereço:** Av. Margarita s/n - Nova Cidade Nova

**Horário:** 7h às 18h

**Telefone:** 3649-5500 / 5503

**E-mail:** policlin\_jbraga@saude.am.gov.br

**Serviços ofertados:** Possui serviço de Psicologia.

Acolhimento é feito toda segunda-feira pela parte da manhã, a partir das 7h. O próprio psicólogo faz o agendamento. Não é necessário levar encaminhamento médico. Possui serviço de Psiquiatria, para essa especialidade é necessário encaminhamento médico. Além dos serviços de Psicologia e Psiquiatria esta policlínica dispõe de Clínica geral, Ginecologia, Cardiologia, Dermatologia, Neuropediatria, Oftalmologia, Odontologia.

**Linhas de ônibus:**

Centro e T1 560/444; T2 446; T3 054/042; T4 041/560

**Ponto de referência:** Próximo ao DB Nova Cidade

### Policlínica Anna Barreto

**Endereço:** Av. Autaz Mirim, S/N, Comunidade Monte Sião - Jorge Teixeira/ limite com Cidade de Deus

**Horário:** 7h às 18h

**Telefone:** 3682-9173/988426606

**Serviços ofertados:** Clínica Geral, Fisioterapia, Cardiologia, Dermatologia, Ginecologia e Obstetrícia, Odontologia, Ortopedia e Traumatologia, Pediatria, Radiologia e Nutrição. Além destes, são realizados tratamento da Tuberculose e Hanseníase.

**Linhas de ônibus:** 408/069/068

**Ponto de referência:** A Policlínica fica no final da Av. Autaz Mirim, descer em frente da casa de show chamada "Xega Mais" a clínica fica atrás da casa de show.

### Policlínica Zeno Lanzini

**Endereço:** Av. Autaz Mirim, nº 7035 - Tancredo Neves

**Horário:** 7h às 18h

**Telefone:** 3249-9950 / 9952/ 3249-9953

**E-mail:** policlin\_zlanzini@saude.am.gov.br

**Serviços ofertados:** Dispõe de serviço de Psicologia e Psiquiatria. É necessário encaminhamento, o atendimento é de segunda a sexta, pela manhã e tarde.

Oferecem atendimentos nas especialidades de Odontologia, Oftalmologia, Ortopedia e Radiografia.

**Ponto de referência:** A Policlínica fica próxima ao posto de gasolina, de quem vem do T5 na Av. Autaz Mirim, fica um pouco depois do Nene Park.

### Policlínica Antônio Aleixo

**Endereço:** Praça Tancredo Neves, s/n. Colônia Antônio Aleixo

**Horário:** 7h às 18h

**Telefone:** 3617-7100

**E-mail:** policlin\_aaleixo@saude.am.gov.br

**Serviços ofertados:** Cardiologia, Dermatologia, Oftalmologia, Ortopedia, Ginecologia, Clínico Geral, Radiologia, Ultrassonografia, Endodontia, Fisioterapia, Psicologia, Enfermagem, Assistência Social. O agendamento para a Psicologia é feito pela própria psicóloga.

**Linhas de ônibus:** 604/085

**Ponto de referência:** Praça Tancredo Neves

### Policlínica Dr. José Antônio da Silva

**Endereço:** Rua Aroeira, 55 – Monte das Oliveiras

**Horário:** 7h às 17h

**Telefone:** 3232-9992/3631-3808/3232-3550

**Serviços ofertados:** Atenção Psicossocial Álcool e Drogas, Tratamento da Hanseníase e Tuberculose, Controle de Tabagismo, Pré-natal/Parto e Nascimento, DST HIV Aids, Fisioterapia.

**Linhas de ônibus:** 444, 317, 443, 459, 032, 030, 029, 315

**Ponto de referência:** Após o Shopping cerca de 1km há uma rotatória. Nela, entre numa rua bem de frente dessa rotatória. Desça uma ladeira à esquerda.

Essa rua da ladeira já tem o muro da Policlínica. Aí só pegar à direita e chegou.

## Policlínica Comte Teles

**Endereço:** Rua J, Etapa B, s/n – São José II

**Horário:** 7h às 17h

**Telefone:** 3639-7486/ 7605

**E-mail:** maria.goreth@pmm.am.gov.br

**Serviços ofertados:** Atenção Psicossocial Álcool e Drogas, Tratamento da Hanseníase e Tuberculose, Controle de Tabagismo, DST HIV Aids, Fisioterapia, Odontologia, Neurologista, Ortopedia, Nutrição, Psicologia, Cardiologia, Ginecologia.

**Linhas de ônibus:** 352

**Ponto de referência:** Próximo ao Shopping Grande Circular, entra na rua ao lado segue em frente passa o INSS a escola GM, continua em frente tem mais uma escola municipal, em seguida é a policlínica, também conhecida como LDL, Laboratório Distrital Leste, a Comte Telles fica por dentro da Unidade.

## zona oeste

### Policlínica Codajás

**Endereço:** Rua Codajás, n. 26 – Cachoeirinha

**Horário:** 6h às 17h

**Telefone:** 3612-4200/4208/4217/4444

3612-4272/3612-4203/4204/4234/4272

**E-mail:** dirpam@policodajas.am.gov.br

**Serviços ofertados:** Atende de segunda a sexta das 13h às 17h, é distribuído fichas, não precisa marcar anteriormente e não precisa de encaminhamento. A psicóloga faz avaliação para ver a necessidade de atendimento psiquiátrico e ela faz o encaminhamento, se necessário. É preciso levar documento de identificação e o cartão do SUS (recomendamos também levar o comprovante de residência). Além dos serviços de Psicologia e Psiquiatria é ofertado atendimento nas especialidades de Alergia e Imunologia, Cardiologia, Clínica Geral, Cirurgia Plástica, Dermatologia, Endocrinologia, Gastroenterologia, Ginecologia, Mastologia, Nefrologia, Oftalmologia; Ortopedia; Otorrinolaringologia, Pediatria, Pneumologia, Urologia, Reumatologia, Neuropediatra, Nutrição.

**Linhas de ônibus:** 612, 610, 519, 608 (param em frente); 614, 616, 611, 013, 118, 128, 212, 328, 351, 414, 446, 451, 505, 507, 515, 517, 550 601, 627, 651, 671

**Ponto de referência:** Ao lado do Instituto da Criança do Amazonas, perto da Fundação Alfredo da Mata por trás da Fundação Adriano Jorge, perto do INSS.

### **Policlínica Djalma Batista**

**Endereço:** Rua 23 de Dezembro, s/n – Compensa II.

**Horário:** 6h às 18h

**Telefone:** 3673-9907/5297

**Serviços ofertados:** Clínica Geral, Dermatologia, Pediatria, Odontologia, Ginecologia, Reumatologia e Psicologia (é agendada pela própria psicóloga às 8h)

**Linhas de ônibus:** 113, 115, 014, 008, 110, 121, 016.

**Ponto de referência:** Fica bem próximo a caixa d'água e garagem da Linha 113.

### **Policlínica Franco de Sá**

**Endereço:** Av. V, s/n – Nova Esperança I

**Horário:** 6h às 17h

**Telefone:** 3238-6532/3239-2021/ 32392609

**Serviços ofertados:** Nutrição, Dermatologia, Ginecologia

**Linhas de ônibus:** 225, 221, 128

### **Policlínica Castelo Branco**

**Endereço:** Rua do Comércio, 42 – Parque Dez

**Horário:** 7h às 17h

**Telefone:** 3236-8572

**Serviços ofertados:** Psicologia, Otorrino, Odontologia

**Linhas de ônibus:** 407/427/422/409/001/002/100/422/446/442/351

São ônibus que passam na Rua do Comércio.

**Ponto de referência:** A Policlínica tem como referência a Delegacia do Idoso e a Cachaçaria do Dedé

### **Policlínica Antônio Reis**

**Endereço:** Rua São Lázaro, S/N, São Lázaro

**Horário:** 6h às 18h

**Telefone:** 3214-3604/3236-8572/ 3624-4133

**Serviços ofertados:** Oftalmologia, Ginecologia, Psicologia. Os atendimentos psicológicos acontecem a tarde e a própria psicóloga faz o agendamento.

**Linhas de ônibus:** 704/708

**Ponto de referência:** Próxima à estação de ônibus 704 e 708

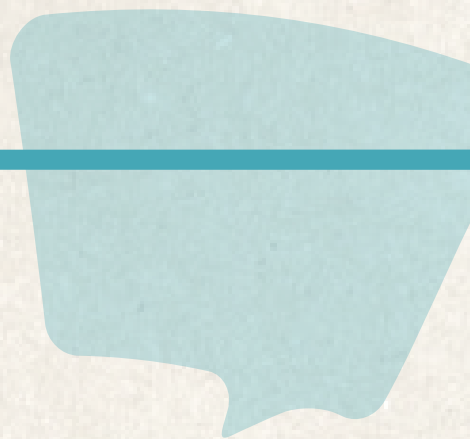

### **Policlínica Governador Gilberto Mestrinho**

**Endereço:** Av. Getúlio Vargas, 341 - Centro

**Horário:** 6h às 18h

**Telefone:** 3198-8000 / 8040

**E-mail:** [diretoria@poligmestrinho.am.gov.br](mailto:diretoria@poligmestrinho.am.gov.br)

**Serviços ofertados:** A pessoa que estiver precisando de atendimento psicológico pode procurar a unidade, que dispõe de 5 psicólogos, atendendo por dia, em média 7 pessoas. Entre os atendimentos em saúde está a psicoterapia que acontece de maneira individualizada. Atende de crianças a idosos. Pela manhã tem dois psicólogos e pela tarde um psicólogo que atende somente adultos (Informação de reportagem de jornal). É necessário levar o encaminhamento e falar direto com o psicólogo, onde ele vai verificar se tem vaga em sua agenda (Informações obtidas por telefone). Possui serviço de psiquiatria (Deve trazer encaminhamento médico. Procurar a recepção.) Oferecem ainda os serviços de Alergologia; Angiologia; Cardiologia; Dermatologia; Endocrinologia; Gastroenterologia; Ginecologia; Mastologia; Nefrologia; Oftalmologia; Ortopedia; Otorrinolaringologia; Pneumologia; Psiquiatria; Urologia; Fonoaudiologia; Nutrição; Psicologia, Serviço Social;

**Linhas de ônibus:** Qualquer ônibus que vá ao Centro da cidade

### **Policlínica Cardoso Fontes**

**Endereço:** Rua Lobo D'almada, nº222 - Centro

**Horário:** 7h às 17:30min

**Telefone:** 3627-8200 / 8201 / 3232 5914

**E-mail:** [tuberculoseam@saude.am.gov.br](mailto:tuberculoseam@saude.am.gov.br)

**Serviços ofertados:** Pneumologia, Cardiologia, Pediatria e Gastroenterologia

**Linhas de ônibus:** Qualquer ônibus que vá ao Centro da cidade

**Ponto de referência:** Próxima a Galeria Espírito Santo



# UNIDADES BÁSICAS DE SAÚDE

## UBS Josephina de Mello

**Endereço:** Rua Cupiúba, 232, Jorge Teixeira I

**Horário:** 7h30 às 16h30

**Telefone:** 36817213

**Serviços ofertados:** Psicologia em Estratégia de Saúde da Família. Oferece Clínica Geral e Cirurgiões Dentistas, Serviço Social, Terapia Ocupacional, Fisioterapia, Educação Física Enfermagem, técnicos de enfermagem e Agentes Comunitários que formam a base do trabalho numa UBS.

**Linhas de ônibus:** 456

## UBS Armando Mendes

**Endereço:** Rua Aragarças, nº786 - Conj. Manoa – Cidade Nova

**Horário:** 7h às 17h

**Telefone:** 3581-2273

**Serviços ofertados:** O atendimento de Psicologia funciona à tarde por meio de agenda interna da própria psicóloga. A unidade está em fase de implantação do Núcleo de Apoio à Saúde da Família – NASF e após a implantação a psicóloga vai ficar vinculada ao NASF.

## UBS Deodato de Miranda Leão

**Endereço:** Av. Pres. Dutra, S/N - Glória

**Horário:** Segunda a sexta feira de 7h às 21h e Sábado de 7h às 12h

**Telefone:** 3671- 4722

**Serviços ofertados:** Psicologia em Estratégia de Saúde da Família. Pediatria, Odontologia

# CENTRO DE ATENÇÃO PSICOSSOCIAL - CAPS

## CAPS Silvério Tundis

**Endereço:** Av. Sete de Maio, s/n - Santa Etelvina

**Horário:** Funcionamento 24h. O acolhimento (atendimentos de primeira vez), grupos e atendimentos funciona de segunda a sexta das 7h às 17.

**Telefone:** 3652-3150 / 3151/3153/ 988026766

**E-mail:** caps\_stundis@saude.am.gov.br

**Serviços ofertados:** Oferece serviços especializados no atendimento de pessoas adultas com sofrimento psíquico agudo e persistente nas áreas de Psiquiatria, Psicologia, Terapia Ocupacional, Assistência Social, Farmácia, Enfermagem. Para o primeiro atendimento a pessoa passa pelo acolhimento por um dos profissionais que compõe a equipe de referência que verificará se a demanda trazida pela pessoa será acompanhada pelo CAPS. São realizados atendimento individual, como prescrição de medicamentos, psicoterapia, orientação; atendimento em grupo, como oficinas terapêuticas, atividades esportivas e de lazer, dentre outras; atendimento para a família, como atendimento individualizado e em grupos; atividades comunitárias, como atividades desenvolvidas em conjunto com associações de bairro e outras instituições existentes na comunidade, que têm como objetivo a integração do serviço e do usuário com a família, a comunidade e a sociedade em geral. Ressalta-se que atuação do CAPS se dá de forma multiprofissional. Este CAPS recomenda que o usuário vá com um acompanhante aos atendimentos.

**Linhas de ônibus:** 560, 325, 044, 030, 029, 315, 041, 845.

**Ponto de referência:** Próximo a Barreira

## CAPS Infanto-Juvenil

**Endereço:** Av. Adolfo Ducke, 1221, Conjunto Acariquara – Coroadó

**Horário:** 08h00 às 18h00 segunda a sexta 07h00 às 17h00

**Telefone:** 3644-3201

**Serviços ofertados:** Serviços especializados no atendimento a crianças e adolescentes com transtornos mentais e dificuldades decorrentes do uso de álcool e outras drogas. Para o primeiro atendimento, o responsável precisa levar a criança ou adolescente juntamente com as cópias dos documentos dos mesmos, como comprovante de residência, cartão do SUS, certidão de nascimento e etc.

**Linhas de ônibus:** 352, 354, 072, 079, 080, 081, 082, 084, 085, 086, 088, 089, 090, 352, 354, 600, 650, 652, 676

**Ponto de referência:** Em frente ao Shopping Uai, dentro do Conjunto Acariquara.

## Centro de Atenção Psicossocial III Benjamim Matias Fernandes

**Endereço:** Av. Maneca Marques, 1916 - Parque 10 de Novembro

**Horário:** Funcionamento 24h, Acolhimento (atendimentos de primeira vez):  
segunda a sexta 08h00 às 18h00

**Telefone:** 3214-9172/3214 9203/98842-7414

**Serviços ofertados:** Oferece serviços especializados no atendimento de pessoas adultas com sofrimento psíquico grave e persistente nas áreas de Psiquiatria, Psicologia, Terapia Ocupacional, Assistência Social, Farmácia, Enfermagem dentre outros profissionais. Para o primeiro atendimento a pessoa passa pelo acolhimento por um dos profissionais que compõe a equipe de referência que verificará se a demanda trazida pela pessoa será acompanhada pelo CAPS. São realizados atendimento individual, como prescrição de medicamentos, psicoterapia, orientação; atendimento em grupo, como oficinas terapêuticas, atividades esportivas e de lazer, dentre outras; atendimento para a família, como atendimento individualizado e em grupos; atividades comunitárias, como atividades desenvolvidas em conjunto com associações de bairro e outras instituições existentes na comunidade, que têm como objetivo a integração do serviço e do usuário com a família, a comunidade e a sociedade em geral. Ressalta-se que atuação do CAPS se dá de forma multiprofissional.

**Linhas de ônibus:** 315, 409, 002, 325, 560, 030, 029, 041, 845

**Ponto de referência:** Ao lado da Feira do Peixe (SERPROR); quase em frente ao CSU; próximo a Clínica da Mulher

## Centro de Atenção Psicossocial III Álcool e Drogas Dr. Afrânio Soares (CAPS ad III)

**Endereço:** Av. Efigênio Sales, 5, conjunto Jardim Espanha – Aleixo

**Horário:** Funcionamento 24h, Acolhimento (atendimentos de primeira vez):  
segunda a sexta 08h00 às 18h00

**Telefone:** 36443371/988426663

**Serviços ofertados:** O serviço é especializado no atendimento aos adultos decorrente do uso abusivo de crack, álcool e outras drogas nas áreas de Psiquiatria, Psicologia, Terapia Ocupacional, Assistência Social, Farmácia, Enfermagem dentre outros profissionais. Para o primeiro atendimento a pessoa passa pelo acolhimento por um dos profissionais que compõe a equipe de referência que verificará se a demanda trazida pela pessoa será acompanhada pelo CAPS. São realizados atendimento individual, como prescrição de medicamentos, psicoterapia, orientação; atendimento em grupo, como oficinas terapêuticas, atividades esportivas e de lazer, dentre outras; atendimento para a família, como atendimento individualizado e em grupos; atividades comunitárias, como atividades desenvolvidas em conjunto com associações de bairro e outras instituições existentes na comunidade, que têm como objetivo a integração do serviço e do usuário com a família, a comunidade e a sociedade em geral. Ressalta-se que atuação do CAPS se dá de forma multiprofissional.

**Linhas de ônibus:** 008, 213, 540, 652, 671, 675 e 678.

**Ponto de referência:** Entra na rua da Drogaria Santo Remédio, antes do Condomínio Mundi. O CAPS fica bem próximo a essa farmácia.

## **CENTROS DE ESPECIALIDADES ODONTOLÓGICAS - CEOS**

Os CEOs oferecem à população os serviços especializados em odontologia que não podem ser solucionados na rede de atenção primária, como por exemplo, diagnóstico bucal, com ênfase no diagnóstico e detecção do câncer de boca, cirurgia oral menor dos tecidos moles e duros, periodontia especializada, endodontia, atendimento odontológico a pessoa com deficiência, odontopediatria (até 6 anos), Ortodontia; Prótese (somente no CEO Oeste).

Para ser atendido em qualquer CEO você precisa primeiro ser atendido em uma UBS, caso tenha necessidade o dentista o encaminhará para o CEO.

### **CEO OESTE – PROF. JOÃO LUÍS RIBEIRO MENDONÇA**

**Endereço:** Rua Comandante Paulo Lasmar, S/Nº, Conjunto Santos Dumont (Antiga Sede do IMPAS) – Bairro da Paz

**Horário:** 7h às 18h.

**Telefone:** 3214-7712/98842-8256

### **CEO SUL – Dr. José Fortunato de Oliveira**

**Endereço:** Rua São Lázaro, S/Nº, São Lázaro

**Horário:** 8h às 18h.

**Telefone:** 3214-3303/92242-6659/3624-4133/ 214-3604

**Linhas de ônibus:** 704/708

**Ponto de referência:** Próximo à estação de ônibus 704 e 708

### **CEO LESTE – Prof. Dr. Jair Machado Santos da Rocha**

**Endereço:** Rua J, Quadra 64, N° 07, São José dos Operários, Etapa B

**Horário:** 8h às 17h.

**Telefone:** 3644-9876/98842-8544

**Linhas de ônibus:** 352

## CEO NORTE – Dr. Rubim Sá

**Endereço:** Rua 77, N° 26, Quadra 240, Núcleo 11, Cidade Nova II

**Horário:** 7h às 17h.

**Telefone:** 3641-6730/98842-6657

**Linhas de ônibus:** 442/037/039/051

**Ponto de referência:** Próximo ao hospital Francisca Mendes. Depois da Escola Estadual Dom Milton

## Prof. Graça Marrocos de Oliveira (Convênio)

**Endereço:** Rua 4, Casa 05, Conjunto Celetramazon - Adrianópolis

**Horário:** 7h às 17h

**Telefone:** 3236-6728

**Ponto de referência:** Próximo a Escola Mayara Aziz

## FUNDAÇÕES DE SAÚDE

As fundações são centros especializados de atendimento e pesquisa em doenças, dentro de suas áreas de atuação.

## Fundação de Hematologia e Hemoterapia do Amazonas - FHEMOAM

**Endereço:** Av. Constantino Nery, 4397 - Chapada

**Horário:** Doação: 07:00 às 18:00 h; Ambulatório: 07:00 às 17:00 h; Urgência: 24 horas

**Telefone:** 3655-0100 / 3656-0227 / 3656-5180

**E-mail:** hemoam@hemoam.am.gov.br / presidencia@hemoam.am.gov.br

**Serviços ofertados:** Clínica Médica em Hematologia e Hemoterapia. O Hemoam presta importantes serviços na assistência médica ambulatorial e hospitalar, assim como na prestação extensiva de serviços de diagnóstico nos exames de laboratórios. No campo da transfusão, o Hemoam é a única organização responsável pelo provimento de sangue e seus componentes a todos os hospitais públicos e privados do Estado. O Hemoam é o responsável por coordenar e oferecer assistência a todos os Hemofílicos do Estado. As pessoas que tem doenças malignas do sangue têm no Hemoam todas as condições para o rápido diagnóstico, particularmente as pessoas que tem leucemias.

**Linhas de ônibus:** 009, 010, 011, 126, 201, 202, 204, 206, 208, 210, 214, 219, 223, 225, 228, 300, 301, 305, 306, 307, 315, 317, 319, 320, 321, 324, 325, 326, 330, 402, 406, 407, 430, 444, 445, 449, 453, 454, 455, 456, 540, 640, 672, 678

**Ponto de referência:** Próximo a Arena da Amazônia

## Fundação Adriano Jorge

**Endereço:** Av. Carvalho Leal, 1778 - Cachoeirinha

**Horário:** Ambulatório (Consultas): Segunda à Sexta-feira: 8h às 17h; Fisioterapia: Segunda à Sexta-feira: 8h às 17h; Realização de Exames de Imagem: Segunda à Sexta-feira, das 7h às 19h; Marcação de Exames/Consultas/Fisioterapia: Segunda à Sexta-feira: 8h às 14h; Internação: Entrega de documentação (pedido de cirurgia): Segunda à Sexta-feira: das 8 às 17 horas; Internação para cirurgia: 8 horas da manhã (comparecer para entrega de documentação).

**Telefone:** 3612-2200

**E-mail:** fhaj@fhaj.am.gov.br

**Serviços ofertados:** Ortopedia, Clínica Médica, Cirurgia, Cardiologia, Pneumologia, Reumatologia, Otorrinolaringologia, Trauma de Face, Endocrinologia, Ginecologia (Cirúrgica), UTI (10 leitos), Urologia, Cirurgia Plástica, Fisioterapia, Neurologia. Se dirija a uma Unidade Básica de Saúde. Se consulte com o médico generalista desta. Informe a ele suas queixas. Ele tentará solucioná-las. Diante da eventual impossibilidade ele te encaminhará aos especialistas supracitado. Por meio da marcação de consultas no Sistema de Regulação SISREG.

**Linhas de ônibus:** 013, 118, 128, 212, 328, 351, 414, 446, 451, 505, 507, 515, 517, 550 601, 627, 651, 671 (Param em frente), 612, 610, 519, 608 (param próximo).

**Ponto de referência:** Em frente à Escola de saúde da UEA, ao lado da Fundação Alfredo da Mata por trás da Policlínica Codajás

## FUNDAÇÃO DE MEDICINA TROPICAL DOUTOR HEITOR VIEIRA DOURADO FMT-HVD

**Endereço:** Av. Pedro Teixeira, 25 - Dom Pedro

**Horário:** Horário Funcionamento: 8:00h às 17:00h (segunda à sexta-feira)

Horário de Atendimento Ambulatorial: 07:00h as 17:00h (segunda à sexta-feira)

Horário de Pronto Atendimento Hospitalar: 24h (segunda à segunda)

**Telefone:** 2127-3555 / 3402 / 3406 / 3462

**E-mail:** fmtam@fmt.am.gov.br

**Serviços ofertados:** Está destinada a desempenhar três funções básicas: prestar assistência médica e prevenção de doenças infecciosas e parasitárias; gerar, absorver e difundir conhecimentos científicos e tecnológicos na área de doenças tropicais infecciosas e parasitárias; e contribuir para a formação dos recursos humanos nas áreas de doenças tropicais. Seu foco é em doenças tropicais e infecciosas.

**Linhas de ônibus:** 010, 036, 200, 204, 207, 214, 215, 223, 228, 678

**Ponto de referência:** Próximo à Vila Olímpica

## Fundação Centro de Controle de Oncologia do Estado do Amazonas - FCECON

**Endereço:** Av. Francisco Orellana, 215 - Dom Pedro

**Horário:** Ambulatório: 8h às 16h; Urgência e emergência para pacientes da fundação funciona 24h.

**Telefone:** 3655-4600 / 4752 / 4762

**E-mail:** [diretoria@fcecon.am.gov.br](mailto:diretoria@fcecon.am.gov.br)

**Serviços ofertados:** Referência no diagnóstico e tratamento do câncer.

Para o primeiro atendimento é necessário ter encaminhamento para a FCECON.

Levar RG, CPF, Cartão do SUS e comprovante de residência, além dos exames mais atualizados que justificaram o encaminhamento e procure setor de consultas na recepção FCECON.

**Linhas de ônibus:** 200, 214

## Fundação Alfredo da Matta - FUAM

**Endereço:** Rua Codajás, 24 – Cachoeirinha

**Horário:** Segunda à Sexta-feira de 07h às 17h

**Telefone:** 3632-5802

**E-mail:** [fuam@fuam.am.gov.br](mailto:fuam@fuam.am.gov.br)

**Serviços ofertados:** Referência nas áreas de Hanseníase, Dermatologia tropical e Doenças Sexualmente Transmissíveis (DST). Tem como finalidade realizar ações de prevenção e atendimento ambulatorial a pacientes de Hanseníase e à população em geral que busca assistência em dermatologia clínica, DST/Aids e cirurgias dermatológicas, com atendimento a pacientes com câncer de pele. As consultas são por agendamento via SISREG. É preciso passar por consulta em qualquer UBS para primeiro atendimento e agendamento, caso seja encaminhado para a FUAM. Neste caso, o agendamento é feito na central de marcação / SISREG. Somente no setor de DST que há fichas diariamente (exceto às quartas). Se for apenas atestado de saúde dermatológica, não precisa agendar consulta, nem de encaminhamento médico. Basta comparecer à FUAM, de segunda à sexta-feira, de 7h30 às 10h ou de 13 às 15h e procurar o setor de Triagem.

**Linhas de ônibus:** 013, 118, 128, 212, 328, 351, 414, 446, 451, 505, 507, 515, 517, 550 601, 627, 651, 671, 612, 610, 519, 608.

**Ponto de referência:** Em frente à Escola de Saúde da UEA, ao lado da Fundação Adriano Jorge próximo a Policlínica Codajás.

## SERVIÇOS DE PRONTO ATENDIMENTO – SPAS

Os SPAs atendem os casos de urgência de média complexidade, como: dores, pequenos ferimentos, queimaduras, mordidas de animais, drenagem de abscesso, quedas, diarreias, vômitos, febre e outros casos que exigem assistência médica imediata. Urgência em odontologia.

### SPA Zona Sul

**Endereço:** Rua Bento José Lima, 33 - Colônia Oliveira Machado

**Horário:** 24 horas

**Telefone:** 3623-4300 / 4301 / 4302

**E-mail:** spa\_zsul@saude.am.gov.br

**Linhas de ônibus:** 004

### SPA Alvorada

**Endereço:** Rua Loris Cordovil, S/N - Alvorada

**Horário:** 24 horas

**Telefone:** 3659-4100 / 4101 / 4102

**E-mail:** spa\_alvorada@saude.am.gov.br

**Linhas de ônibus:** 213, 219, 225

### SPA Coroado

**Endereço:** Av. Beira Mar, 156 - Coroado

**Horário:** 24 horas

**Telefone:** 3647-2800 / 2809 / 3639-4973

**E-mail:** spa\_coroado@saude.am.gov.br

**Linhas de ônibus:** 001, 002, 515

### SPA Joventina Dias

**Endereço:** Rua T6, 33 - Compensa

**Horário:** 24 horas

**Telefone:** 3672-3200 / 3200-3201

**E-mail:** spa\_jovdias@saude.am.gov.br

**Linhas de ônibus:** 001, 002, 113, 129



## **SPA São Raimundo**

**Endereço:** Pça. Ismael Benigno, 155 - São Raimundo

**Horário:** 24 horas

**Telefone:** 3672-3250 / 3671-0156

**E-mail:** spa\_sraimundo@saude.am.gov.br

**Linhas de ônibus:** 001, 002, 110, 112, 116, 119, 129

## **SPA Danilo Corrêa**

**Endereço:** Av. Noel Nutels, S/N - Flores

**Horário:** 24 horas

**Telefone:** 3649-5800 / 5839

**E-mail:** pa\_dcorrea@saude.am.gov.br

**Linhas de ônibus:** 039, 047, 049, 054, 414, 423, 450, 207, 215, 450

# HOSPITAIS

## Hospital Universitário Francisca Mendes

**Endereço:** Av. Camapuã, 108 - Cidade Nova II

**Horário:** Segunda à Quinta-feira das 7h às 17h; Sexta-feira de 7h às 16h

**Telefone:** 2123-2971/2123-2922/3649-2771 / 2767 / 2750

**E-mail:** hufm@ufam.edu.br

**Serviços ofertados:** Cardiologia

**Linhas de ônibus:** 047, 049, 054, 352, 408, 418, 422, 423, 448, 640

**Ponto de referência:** ao lado do Instituto médico legal (IML), bem próximo a rotatória do SAMU

## Hospital Psiquiátrico Eduardo Ribeiro

**Endereço:** Av. Constantino Nery n 4307 - Chapada

**Horário:** 07:00 às 18:00 h (Ambulatório) e 24h/dia (SPA)

**Telefone:** 3131-3650 / 3657 / 3658

**E-mail:** hpsq\_eribeiro@saude.am.gov.br

**Serviços ofertados:** Oferece atendimento ambulatorial, de urgência/emergência e de internação breve as pessoas que vivem com transtornos mentais.

**Linhas de ônibus:** 009, 010, 011, 126, 201, 202, 204, 206, 208, 210, 214, 219, 223, 225, 228, 300, 301, 305, 306, 307, 315, 317, 319, 320, 321, 324, 325, 326, 330, 402, 406, 407, 430, 444, 445, 449, 453, 454, 455, 456, 540, 640, 672, 678

**Ponto de referência:** Ao lado do Hemoam

## Hospital Universitário Getúlio Vargas - HUGV

**Endereço:** Rua Tomás de Villa Nova, nº 4, Praça 14 de Janeiro

**Horário:** Funciona 24h, mas não dispunha de Pronto Socorro

**Telefone:** 3305-4764 / 4700

**E-mail:** superintendencia.hugv@ebserh.gov.br / hugv@ufam.edu.br

**Serviços ofertados:** Oferece diversos serviços em várias linhas de cuidado como Cabeça e Pescoço, Sistemas Cardiovascular, Neuromuscular, Músculo Esquelético, Respiratório, Urinário, Saúde da Mulher, Clínica Médica, Clínica Cirúrgica, Atenção Psicossocial, Atenção à Criança e Adolescente. O HUGV é um hospital com atendimento 100% via Sistema Único de Saúde (SUS) e totalmente referenciado, ou seja, a marcação de procedimentos, consultas e exames é feita exclusivamente via SISREG (Sistema criado pelo Ministério da Saúde que gere o complexo regulatório), sendo os agendamentos definidos de acordo com diretrizes como urgência e número de vagas na rede.

**Linhas de ônibus:** 005, 013, 014, 125, 350, 439, 540, 542

**Ponto de referência:** Próximo ao Cemitério São João Batista

## HOSPITAIS PRONTOS SOCORROS

Oferecem atendimentos a graves urgências, como: traumas de acidentes de trânsito, doméstico e do trabalho; agressão física; queimaduras; ferimentos por arma branca e de fogo; envenenamentos; ingestão de corpos estranhos; afogamento; choque elétrico; desmaios; dores intensas e repentinas etc.

### HOSPITAL PRONTO SOCORRO DR. JOÃO LÚCIO PEREIRA MACHADO

**Endereço:** Alameda Cosme Ferreira, 3937 – São José

**Horário:** 24h

**Telefone:** 3249-9058 / 9063

**E-mail:** [hpsjl@hpsjoalucio.am.gov.br](mailto:hpsjl@hpsjoalucio.am.gov.br)

**Serviços ofertados:** Clínica Geral; Cirurgia Geral; Ortopedia; Neurologia; Cabeça e Pescoço; Bucomaxilo; Cirurgia Vascular; Terapia Intensiva.

**Linhas de ônibus:** 352, 354, 650, 600

**Ponto de referência:** Próximo ao Supermercado Ataque e a Maternidade Ana Braga

### HOSPITAL E PRONTO SOCORRO 28 DE AGOSTO

**Endereço:** Av. Mário Ypiranga Monteiro (antiga Recife), 1581 – Adrianópolis

**Horário:** 24h

**Telefone:** 3643-7100 / 7103

**E-mail:** [hps\\_28agosto@saude.am.gov.br](mailto:hps_28agosto@saude.am.gov.br)

**Linhas de ônibus:** 001, 100, 118, 128, 212, 215, 304, 328, 351, 403, 414, 423, 446, 458, 507, 550, 605, 671, 672

# SERVIÇOS DE CLÍNICA ESCOLA DE PSICOLOGIA

## CLÍNICA ESCOLA DE PSICOLOGIA ESBAM

**Endereço:** Rua Cine Oneon Quadra B, Casa 02, Cj. Abílio Nery –Adrianópolis

**Horário:** Terça a sexta 8h às 11h e das 14h às 18h

**Telefone:** 3305-1857/3634-6269/992271458/981706182

**E-mail:** clinicadepsicologia@esbam.edu.br

**Serviços ofertados:** Acolhimento, Psicodiagnóstico, Psicoterapia Individual, Avaliação Psicológica, Orientação Vocacional. Os serviços são gratuitos e realizados por profissionais competentes seguindo todas as diretrizes do Conselho de Psicologia.

## CLÍNICA ESCOLA DE PSICOLOGIA FAMETRO

**Endereço:** Avenida Constantino Nery, Nº 3378 - Chapada

**Horário:** De Segunda a Sexta das 8h às 12h e 13h às 17h.

**Telefone:** (92) 98423-0823

**Serviços ofertados:** Atendimento à comunidade (para todas as idades) como orientação vocacional, avaliação psicológica, psicoterapia focal breve, atendimento Psicopedagógico.

**Linhas de ônibus:** 009, 010, 011, 126, 201, 202, 204, 206, 208, 210,214, 219, 223, 225, 228, 300, 301, 305, 306, 307, 315, 317, 319, 320, 321, 324, 325, 326, 330, 402, 406, 407, 430, 444,445, 449, 453, 454, 455, 456,540, 640, 672, 678

## CLÍNICA ESCOLA DE PSICOLOGIA UNINORTE

**Endereço:** Av. Getúlio Vargas, 720 - Centro

**Horário:** segunda a sexta-feira, das 8h às 20h.

**Telefone:** 3212-5169

**Serviços ofertados:** Acolhimento, Psicodiagnóstico, Grupos terapêuticos, Orientação Profissional, Saúde Mental Itinerante, Recrutamento & Seleção, Treinamento & Desenvolvimento, Trabalho & Saúde Mental. Os serviços são realizados pelos professores psicólogos e finalistas do Curso de Psicologia e abrangem a toda a população interna (alunos e colaboradores) e externa (de modo geral) de todas as idades.

Todos os serviços são inteiramente gratuitos e os interessados devem dirigir-se ao setor para cadastro referente ao serviço desejado levando o RG.

**Linhas de ônibus:** Qualquer ônibus que vá ao Centro da cidade

## SERVIÇO DE PSICOLOGIA APLICADA UFAM - CSPA

**Endereço:** Setor sul da UFAM (Minicampus), Bloco X, Bairro Coroado I.

**Horário:** Segunda a sexta de 9h às 20h

**Telefone:** (92) 993561677 / (92) 33051181/ ramal: 2582

**Serviços ofertados:** Psicoterapia Breve Individual, Psicoterapia de Grupo, Psicodiagnóstico. Primeiramente é feito um cadastro e agendamento para triagem. Em seguida há uma lista de espera

**Linhas de ônibus:** Pegar as linhas 457, 460, 650, 213, 215 e descer na entrada do Campus e pegar as linhas integração, 125, 352, 616

## SERVIÇO DE PSICOLOGIA APLICADA ULBRA - SPA

**Endereço:** Av. Carlos Drummond de Andrade, 1460, Bloco E - Térreo

**Horário:** Segunda a sexta de 13h às 18h

**Telefone:** 3616-9819

**Serviços ofertados:** Serviços psicoterápicos individuais, em grupo, de casal, orientação vocacional em grupo. Os atendimentos comunitários são realizados por estudantes dos últimos anos da graduação, sob a coordenação e responsabilidade de docentes supervisores Crianças, adolescentes e adultos do município de Manaus podem se beneficiar dos atendimentos.

**Ponto de referência:** Próximo a SEDUC

**Linhas de ônibus:** 611, 614

# ASSISTÊNCIA SOCIAL

## CENTROS DE REFÊNCIA DE ASSISTÊNCIA SOCIAL – CRAS

Os CRAS são locais que possibilitam, em geral, o primeiro acesso das famílias aos direitos socioassistenciais e à proteção social. Porta de entrada para os programas socioassistenciais. Oferece atendimento e acompanhamento às famílias em situação de vulnerabilidade social.

### CRAS – ALFREDO NASCIMENTO

**Endereço:** Rua 08 nº13 – Alfredo Nascimento

**Horário:** De segunda a sexta das 7:30min às 16:30min

**Telefone:** 3646-4857

**E-mail:** cras.alfredonascimento@pmm.am.gov.br

**Área de abrangência:** Cidade de Deus I e II, Alfredo Nascimento I e II, Aliança com Deus e Loteamento Fazendinha.

**Linhas de ônibus:** 048

**Ponto de referência:** Próximo a Esc. Est. Antistenes Pinto

### CRAS – NOSSA SENHORA DA CONCEIÇÃO

**Endereço:** Rua. Águas Marinhas nº. 142 – Cidade Nova

**Horário:** De segunda a sexta das 7:30min às 16:30min

**Telefone:** 3215-4618

**E-mail:** cras.nossasenhoradaconceicao@pmm.am.gov.br

**Área de abrangência:** Conjunto Gustavo Nascimento, Monte Sião, Conj. Braga Mendes, Conj. Res. Viver Melhor 2 e 3, Nossa Sra. da Conceição, Conjunto Residencial Benhur e Conjunto Res. Vila Nova.

**Linhas de ônibus:** 067

**Ponto de referência:** Entrada por trás da garagem de ônibus da União Cascavel

## CRAS – TERRA NOVA

**Endereço:** Shopping Via Norte - Av. José Arquiteto José Henrique Bento Rodrigues, 3760 – Monte das Oliveiras.

**Horário:** De segunda a sexta das 7:30min às 16:30min

**Telefone:** 364-12612

**E-mail:** cras.terranova@pmm.am.gov.br

**Área de abrangência:** Terra Nova I, II e III, Loteamento Luizinho, Com. Florestal I e II, Com. Jesus Me Deus, Com. Santa Marta; Novo Israel I, II e III, Com. América do Sul, Com. Celebridade, Com. São Luiz, Com. José Bonifácio, Parque Canaã; Santa Etelvina; Conj. Res. Viver Melhor 1, Loteamento Agnus Dey, Loteamento Jardim Fortaleza, Lot. Jardim Raquel, Lot. Santa Tereza, Lot. Rio Piorini I ao IV, Lot. Cidadão Manauara, Com. Acara, Com. Novo Milenium, Com. Paraíso Verde, Invasão São João, Monte das Oliveiras; Invasão Monte Cristo, Com. Luiz Otávio, Monte Pascoal, Colônia Santo Antônio; Vale do Sinai, Monte Sinai, Conj. Manoa, Lot. Bom Pastor, Lot. Santo Antônio.

**Linhas de ônibus:** 310, 444, 459

## CRAS - MUTIRÃO

**Endereço:** Rua. 04, nº.85 – Amazonino Mendes

**Horário:** De segunda a sexta das 7:30min às 16:30min

**Telefone:** 3214-6081

**E-mail:** cras.mutirao@pmm.am.gov.br

**Área de abrangência:** Conjunto Amazonino Mendes I e II, Novo Aleixo I, II e III; Cidade Nova II: Núcleo 2 a 24 (menos 7 e 8), Conj. Amadeu Botelho, Conj. Boas Novas, Parque das Garças, Águas Claras, Comunidade Nossa Senhora do Perpetuo Socorro, Comunidade Senhora de Fátima I.

**Ponto de referência:** Próximo ao 6º DP

## CRAS - CACHOEIRINHA

**Endereço:** Av. Carvalho Leal, s/n - Cachoeirinha

**Horário:** De segunda-feira a sexta-feira das 7:30min às 16:30min

**Telefone:** 3631-8607

**E-mail:** cras.cachoeirinha@pmm.am.gov.br

**Área de abrangência:** Cachoeirinha, São Sebastião, São Francisco, Petrópolis, Conj. Jardim Petrópolis, Praça 14 de Janeiro.

**Linhas de ônibus:** Qualquer ônibus que entre no Terminal 2

**Ponto de referência:** Ao lado do Banco BRADESCO e Próximo ao Terminal 2

## CRAS – CIDADE NOVA

**Endereço:** Rua C, Q/67 nº47, Conj. Fc<sup>a</sup> Mendes

**Horário:** De segunda a sexta das 7h às 16h

**Telefone:** 3636-3849

**E-mail:** cras.cidadenova@pmm.am.gov.br

**Linhas de ônibus:** 418

**Área de abrangência:** Cidade Nova I - Núcleos: 1, Conjunto Osvaldo Frota I e II; Conjunto Américo Medeiros, Conj. Sergio Pessoa Neto, Conj. Renato Souza Pinto I e II, Conjunto Canaranas I, II E III, Conjunto Francisca Mendes I, II, Invasão Francisca Mendes, Comunidade Riacho Doce I, II, III, Comunidade Raio de Sol, Comunidade Simão Cardoso, Conj. Carlos Braga, Conj. Galileia, Conj. Ribeiro Junior; Cidade Nova II – Núcleo: 7 e 8, Conjunto Baixada Fluminense, Conjunto Vila Real, Lagoa Azul; Nova Cidade; Conj. João Paulo, Conjunto Buritis, Invasão Parque Buritis, Parque Eduardo Braga, União da Vitoria, Comunidade União da Vitoria, Conj. Hab. Cidadão do 1 ao 9, Conjunto Hab. Cidadão 11 e 12; Zona Rural - BR 174 ,Colônia Japonesa, Ramal do Pau Rosa (Km 21) e Loteamentos, AM 010 ( até km 41), Comunidade Extrativista Caldeirão e Invasão Lagoa Azul.

**Ponto de referência:** Ao lado do terminal de ônibus da linha 418

## CRAS - JAPIIM

**Endereço:** Av. Gen. Rodrigo Otávio - Japiim/ Parque Senador Virgílio Filho (Lagoa do Japiim)

**Horário:** De segunda-feira a sexta-feira das 7:30min às 16:30min

**Telefone:** 3215-2943

**E-mail:** cras.japiim@pmm.am.gov.br

**Área de abrangência:** Japiim I e II, Atílio Andreazza, Japiinlândia, Conjunto Nova República, Coroado I, II e III, Ouro Verde, Comunidade Santa Luzia, Vale do Amanhecer, Distrito II (Conj. Lula).

**Linhas de ônibus:** 611, 614, 616, 213, 215, 457, 460, 542, 650

**Ponto de referência:** Dentro da lagoa do Japiim, ao Lado do Supermercado Makro

## CRAS - BETÂNIA

**Endereço:** Rua. São Lázaro nº. 26 - Betânia

**Horário:** De segunda-feira a sexta-feira das 7:30min às 16:30min

**Telefone:** 3237-7678

**E-mail:** cras.betania@pmm.am.gov.br

**Área de abrangência:** Betânia, Raiz, Santa Luzia, Educandos, Morro da Liberdade.

**Linhas de ônibus:** 704, 418

**Ponto de referência:** Atrás do Baratão da Carne



## CRAS - CRESPO

**Endereço:** Rua. Magalhães Barata, Beco: Olaria s/n – Crespo

**Horário:** De segunda-feira a sexta-feira das 7:30min às 16:30min

**Telefone:** 3214-3307

**E-mail:** cras.crespo@pmm.am.gov.br

**Área de abrangência:** Crespo, Colônia Oliveira Machado, Lagoa Verde, São Lázaro, Aterro (Igarapé do 40), Distrito Industrial I, Mauzinho I e II, Parque Mauá, Jardim Mauá, Vila da Felicidade, Manaus 2000, Vila Buriti.

**Ponto de referência:** Entrada pela rua em frente ao CECOMIZ

**Linhas de ônibus:** 704

## CRAS – COMPENSA I

**Endereço:** Rua da Indústria nº20 - Conjunto IPASA

**Horário:** De segunda a sexta das 7:30min às 16:30min

**Telefone:** 3671- 4767

**E-mail:** cras.compensa1@pmm.am.gov.br

**Área de abrangência:** Compensa I, São Jorge, Vila da Prata, Santo Antônio e São Geraldo.

**Linhas de ônibus:** 118

**Ponto de referência:** Ao lado da Escola João Bosco

## CRAS - COMPENSA II

**Endereço:** Rua da Prosperidade s/n -

**Horário:** De segunda a sexta das 7:30min às 16:30min

**Telefone:** 3625-2688

**E-mail:** cras.compensa2@pmm.am.gov.br

**Área de abrangência:** Compensa II e III, Ponta Negra, Santo Agostinho, Conj. Vila Marinho, Tarumã, Tarumã Açú, Campos Sales, Comunidade Parque Riachuelo, Parque São Pedro, Parque Rio Negro I e II, Parque Solimões I e II, Conjunto Hab. Cidadão 10, Com. Ribeirinha N. S. De Fátima (Rio Negro).

**Linhas de ônibus:** 113

**Ponto de referência:** Próximo ao terminal da linha de ônibus 113

## CRAS – GLÓRIA

**Endereço:** Rua. São Bento, s/n – Glória

**Horário:** De segunda-feira a sexta-feira das 7:30min às 16:30min

**Telefone:** 3625-6033

**E-mail:** cras.gloria@pmm.am.gov.br

**Área de abrangência:** Glória, São Raimundo, N. Sra. Aparecida, Centro, Presidente

**Vargas (Matinha).**

**Linhas de ônibus:** 129, 101

**Ponto de referência:** Em frente a Esc. Est. Antônio Bittencourt

### **CRAS – ALVORADA I**

**Endereço:** Rua: Brigadeiro João Camarão 04, Conj. Jardim Tropical - Dom Pedro

**Horário:** De segunda a sexta das 7:30min às 16:30min

**Telefone:** 3238-9505

**E-mail:** cras.alvorada1@pmm.am.gov.br

**Área de abrangência:** Alvorada I e II, Dom Pedro I e II, Conj. Kíssia, Conj. Jardim Tropical, Conj. Canaã, Conj. Deborah, Comunidade Ouro Verde.

**Linhas de ônibus:** 213

**Ponto de referência:** Próximo a Art Pedra e em frente a gráfica Belvedere.

### **CRAS - ALVORADA III**

**Endereço:** Rua. 13. s/n – Alvorada III

**Horário:** De segunda-feira a sexta-feira das 7:30min às 16:30min

**Telefone:** 3239-2003

**E-mail:** cras.alvorada3@pmm.am.gov.br

**Área de abrangência:** Alvorada III, Lírio do Vale I e II, Conj. Flamanal, Planalto, Nova Esperança I e II, Conj. Campos Elíseos, Conj. Belvedere, Conj. Versalles.

**Linhas de ônibus:** 227, 204, 215

**Ponto de referência:** Próximo ao Campo do Buracão

### **CRAS - REDENÇÃO**

**Endereço:** Rua. Olinda com Bagé s/n - Redenção

**Horário:** De segunda-feira a sexta-feira das 7:30min às 16:30min

**Telefone:** 3654-7775

**E-mail:** cras.redenção@pmm.am.gov.br

**Área de abrangência:** Redenção, Conj. Hiléia I, II e III, Bairro da Paz, Conj. Ajuricaba, Com. Santa Barbara, Conj. Eduardo Gomes, Conj. Santos Dumont.

**Linhas de ônibus:** 215, 217, 207, 206

**Ponto de referência:** Próximo ao Campo do CDC

## CRAS - UNIÃO

**Endereço:** Rua. Barreirinha nº18 - União

**Horário:** De segunda a sexta das 7:30min às 16h

**Telefone:** 3634-5078

**E-mail:** cras.uniao@pmm.am.gov.br

**Área de abrangência:** União; Aleixo; Adrianópolis; Flores; Parque das Nações, Conjunto Habitacional Beija Flor I e II, Conj. Rio Maracanã I e II, Comunidade Santa Cruz, Conj. Hab. Ozias Monteiro, Conj. Hab. Mundo Novo, Comunidade Mundo Novo, Conj. João Bosco, Conj. Hab. Parque das Laranjeiras, Nossa Senhora das Graças (Beco do Macedo); Chapada; Parque 10; Conj. Res. Shangrilá.

**Linhas de ônibus:** 422, 427, 446, 304

**Ponto de referência:** Próximo a Feira e em frente a Casinha de Saúde.

## CRAS – COLÔNIA ANTÔNIO ALEIXO

**Endereço:** Rua Raul Ribeiro, s/n, Comunidade 11 de Maio – Colônia Antônio Aleixo

**Horário:** De segunda a sexta das 8h às 16h

**Telefone:** 3638-6057

**E-mail:** cras.antonioaleixo@pmm.am.gov.br

**Área de abrangência:** Colônia Antônio Aleixo, Puraquecuara, Comunidades Ribeirinhas. Conj. Lula

**Linhas de ônibus:** 085

## CRAS - PROURBIS

**Endereço:** Rua Porto Marisco nº 220 Jorge Teixeira II Etapa.

**Horário:** De segunda a sexta das 7h às 16:30min

**Telefone:** 3215-3828

**E-mail:** cras.prourbis@pmm.am.gov.br

**Área de abrangência:** Jorge Teixeira I, II, III e IV, João Paulo I, II, III e IV, Val Paraíso (Morro da Catita), Comunidade Coliseu, Bairro Novo, Comunidade Chico Mendes, Nova Floresta, Santa Inês, Ramal Nova Esperança, Rama do Brasileirinho, ramal do Ipiranga.

**Linhas de ônibus:** Pegar qualquer ônibus que entre o T4 e de lá pegar o 062

**Ponto de referência:** Próximo a Av. Itaúba e Creche Maria Luiza Conceição

### **CRAS – SÃO JOSÉ III**

**Endereço:** Rua. 04 s/n – São José Operário

**Horário:** De segunda a sexta das 7:30min às 16h

**Telefone:** 3639-7996

**E-mail:** cras.saojose3@pmm.am.gov.br

**Área de abrangência:** São José I, II (Incluindo etapa B), e III, São José dos Campos, Zumbi I, II, III, Armando Mendes, Comunidade da Sharp, Loteamento Castanheira, Conj. Castanheiras, Colina do Aleixo.

**Linhas de ônibus:** 014

**Ponto de referência:** Ao lado Campo de futebol do Bahia

### **CRAS - SÃO JOSÉ IV**

**Endereço:** Rua. Marginal s/n – São José IV

**Horário:** De segunda a sexta das 7:30min às 16:30min

**Telefone:** 3648-4801

**E-mail:** cras.mutirao@pmm.am.gov.br

**Área de abrangência:** São José Operário IV, Com. De Deus, Gilberto Mestrinho, Grande Vitória, Nova Conquista, Nova Vitória, Novo Reino I e II, São Lucas I e II, Cidade do Leste, Tancredo Neves.

**Linhas de ônibus:** 014

**Ponto de referência:** Entrar na Rua do SAMU, final da rua

## **CENTROS DE REFERÊNCIA ESPECIALIZADO DE ASSISTÊNCIA SOCIAL - CREAS**

Oferece Serviço de Proteção e Atendimento Especializado a Famílias e Indivíduos (PAEFI); Serviço de Proteção Social Especial para Pessoas com Deficiência, Idosas e suas Famílias; Serviço de Proteção Social a Adolescentes em Cumprimento de Medida Socioeducativa de Liberdade Assistida (LA), e de Prestação de Serviços à Comunidade (PSC); (Em processo de Municipalização); Serviço Especializado em Abordagem Social.

### **CREAS – SUL**

Endereço: Av. Gen. Rodrigo Otávio - Japiim/ Parque Senador Virgílio Filho (Lagoa do Japiim)

Horário: De segunda-feira a sexta-feira das 7:30min às 16:30min

Telefone: 3214-5075/98844-5656

E-mail: [creas.sul@pmm.am.gov.br](mailto:creas.sul@pmm.am.gov.br)

Área de abrangência: Cachoeirinha, São Sebastião, São Francisco, Petrópolis, Conj. Jardim Petrópolis, Betânia, Raiz, Santa Luzia, Educandos, Morro da Liberdade, Japiinlândia, Crespo, Colônia Oliveira Machado, Lagoa Verde, São Lázaro, Aterro (Igarapé do 40), Distrito Industrial I, Mauzinho I e II, Parque Mauá, Vila da Felicidade, Manaus 2000, Vila Buriti, Japiim I e II, Atílio Andreazza, Conjunto Nova República, Coroado I, II e III, Ouro Verde, Comunidade Santa Luzia, Vale do Amanhecer, Distrito II, Colina do Aleixo, Novo Aleixo I, II, III.

Linhas de ônibus: 611, 614, 616, 213, 215, 457, 460, 542, 650

Ponto de referência: Dentro da Lagoa do Japiim, ao lado do Supermercado Makro

### **CREAS – CENTRO OESTE**

Endereço: Rua 4 s/n - ao lado do Abrigo Marise Mendes – Alvorada I

Horário: De segunda-feira a sexta-feira das 7:30min às 16:30min

Área de abrangência: Compensa II e III, Ponta Negra, Santo Agostinho, Conj. Vila Marinho, Tarumã, Tarumã Mirim, Tarumã Açu, Campos Sales, Comunidade Parque Riachuelo, Parque São Pedro, Parque Rio Negro I e II, Parque Solimões I e II, Alvorada I e II, Dom Pedro I e II, Conj. Kíssia, Conj. Jardim Tropical, Conj. Canaã, Conj. Deborah, Comunidade Ouro Verde, Alvorada III, Lírio do Vale I e II, Conj. Flamanal, Planalto, Nova Esperança I e II, Conj. Campos Elíseos, Conj. Belvedere, Conj. Versailles, Redenção, Conj. Hiléia I, II e III, Bairro da Paz, Conj. Ajuricaba, Com. Santa Barbara, Conj. Eduardo Gomes, Conj. Santos Dumont, Comunidade Santa Cruz.

## CREAS – CENTRO SUL

**Endereço:** Av. Leonardo Malcher, nº 1101, Esquina com a Rua Tapajós - Centro

**Horário:** De segunda-feira a sexta-feira das 7:30min às 16:30min

**Telefone:** 3232-7886/98842-2424

**E-mail:** creas.centrosul@pmm.am.gov.br

**Área de abrangência:** Compensa I, São Jorge, Vila da Prata, Santo Antônio e São Geraldo, Glória, São Raimundo, N. Sra. Aparecida, Centro, Presidente Vargas (Matinha), União; Aleixo; Adrianópolis; Flores, Conjunto Beija Flor I e II, Parque das Laranjeiras, Nossa Senhora das Graças (Beco do Macedo); Chapada; Parque 10; Conj. Shangrilá, Praça 14 de Janeiro, Loteamento Francisca Mendes, BR 174 e AM 010.

**Linhas de ônibus:** 005, 004, 006, 010, 011, 012, 101, 102, 103, 107,110, 111, 112, 113, 114, 119,120, 121, 123, 125, 126, 127, 200, 201, 202, 203, 205, 207, 407, 408, 409, 416, 422, 427, 430, 439, 440, 443, 444, 445, 447, 448, 449, 450, 452, 453, 454, 455, 456, 457, 459, 460, 500, 502, 505, 507, 515, 517, 519, 535, 540, 541, 580, 600, 601, 603, 604, 605, 606, 608, 609, 610, 611, 612, 613, 614, 616, 620, 621, 624, 625, 626, 627, 640, 650, 652, 670, 672, 673, 676, 681, 704, 706, 708, 711.

**Ponto de referência:** Próximo ao SEBRAE

## CREAS – NORTE CIDADE NOVA

**Endereço:** Rua Curió, nº 28 - Cidade Nova I

**Horário:** De segunda-feira a sexta-feira das 7:30min às 16:30min

**Telefone:** 3214-6510/ 3214-6514/988421439

**E-mail:** creas.cidadenova@pmm.am.gov.br

**Área de abrangência:** Cidade Nova I e II: Núcleos: 1, 7 e 8, Conjunto Osvaldo Frota I e II; Conjunto Américo Medeiros, Conj. Sergio Pessoa Neto, Conj. Renato Souza Pinto I e II, Conjunto Canaranas, Conjunto Francisca Mendes I, II, Comunidade Riacho Doce I, II, III, Comunidade Raio de Sol, Comunidade Simão Cardoso, Conj. Carlos Braga, Conj. Galileia, Conj. Ribeiro Junior. Nova Cidade: Conj. Cidadão do 1 ao 12, Conjunto Buritis, Parque Buritis, Parque das Nações, Campo Dourado, Riacho Doce I, II e III, União da Vitória, Com. Raio do Sol, Com. Simão Cardoso, Com. Parque Eduardo Braga. Terra Nova I, II e III, Com. Florestal I e II, Com. Jesus Me Deus, Com. Santa Marta; Novo Israel I, II e III, Parque Canaã; Santa Etelvina, Lot. Rio Piorini, Monte das Oliveiras, Monte Pascoal, Colônia Santo Antônio; Vale do Sinai, Conj. Manoa, Conj. Mundo Novo, Jesus me Deu, José Bonifácio, São Luiz. Cidade Nova II: Núcleo 2 a 24 (menos 7 e 8), Conj. Amadeu Botelho, Conj. Boas Novas, Parque das Garças, Águas Claras, Parque dos Buritis (invasão) Comunidade Nossa Senhora do Perpetuo Socorro, Comunidade Senhora de Fátima I. Viver Melhor I e II, Manauara I.

**Linhas de ônibus:** 418, 414,640, 408

**Ponto de referência:** Atrás da Comepi e Igreja são Bento

## **CREAS – LESTE PROURBIS**

**Endereço: Av. Itaúba, 220 A - Jorge Teixeira**

**Horário: De segunda-feira a sexta-feira das 7:30min às 16:30min**

**Telefone: 988421349**

**E-mail: [creas.lesite@pmm.am.gov.br](mailto:creas.lesite@pmm.am.gov.br)**

**Área de abrangência: Cidade de Deus I e II, Alfredo Nascimento I e II, Aliança com Deus e Loteamento Fazendinha, Amazonino Mendes I e II, Conjunto Gustavo Nascimento, Monte Sião, Conj. Braga Mendes, Nova Esperança, Colônia Chico Mendes, Nossa Sra. da Conceição, Conjunto Residencial Benhur e Conjunto Res. Vila Nova, Jorge Teixeira I, II, III e IV, João Paulo I, II, III e IV, Val Paraíso (Morro da Catita), Comunidade Coliseu, Bairro Novo, Comunidade Chico Mendes, Nova Floresta, Tancredo Neves, Santa Inês, Ramal Nova Esperança, Rama do Brasileirinho, ramal do Ipiranga, Braga Mendes, Zumbi I, II, III, Armando Mendes, Comunidade da Sharp, Castanheira, Conj. Castanheiras, Colina do Aleixo, Puraquequara.**

**Linhas de ônibus: 062, 064, 065, 066, 089, 092, 676, 680, 063**

**Ponto de referência: Creche Maria Luiza Conceição**

# CULTURA E LAZER

## CENTRO DE INSTRUÇÕES DE GUERRA NA SELVA - CIGS - ZOOLOGICO

**Endereço:** Av. São Jorge, 750 - São Jorge

**Horário:** Terça-feira a Sexta-feira das 9h às 17h; Sábados e Domingos: 9:00 às 18:00

**Serviços ofertados:** O Zoológico do CIGS é um local destinado à manutenção de coleções de animais com as finalidades de exibição, conservação, reprodução e educação ambiental, voltada para a rica fauna e flora presente na região. Para isso, mantêm projetos educativos, científicos e culturais, contribuindo para a conservação da fauna e da flora, e para a formação do cidadão. O ZOO CIGS também é composto pela Sala Entomológica, o Aquário Amazônico, Memorial Jorge Teixeira e a Oca do Conhecimento Ambiental. Valor da entrada R\$ 5,00.

**Fonte:** Página do CIGS na internet

**Linhas de ônibus:** 114, 120, 121, 122, 128, 211, 216, 221, 542

## CENTRO CULTURAL PALÁCIO RIO NEGRO

**Endereço:** Av. 7 de Setembro, 1546 - Centro

**Horário:** De terça a sábado das 9h às 17h; Domingo das 9h às 14h

**Serviços ofertados:** O Centro Cultural Palácio Rio Negro oferece aos visitantes a oportunidade de conferir exposições de arte e de conhecer de perto um rico acervo de mobiliário original de época, que reúne peças como mesas, cadeiras e estatuetas de bronze. O espaço promove também visitas guiadas, dando ao público a oportunidade de conhecer mais a fundo sobre a riqueza histórica e arquitetônica do edifício. A visitação ao local é gratuita.

**Fonte:** Portal G1 Amazonas

**Linhas de ônibus:** 004, 010, 101, 110, 129, 351, 457, 505, 515, 517, 519, 603, 605, 606, 608, 614, 619, 620, 621, 624, 627, 650, 651, 673, 677, 704, 705, 708

**Ponto de referência:** Próximo ao Parque Jefferson Peres



## CENTRO CULTURAL DOS POVOS DA AMAZÔNIA - CCPA

**Endereço:** Av. Silves, 2222 - Rotatória (Bola) da Suframa - Distrito Industrial I

**Horário:** De segunda a sexta-feira das 8h às 17h; Sábado de 13h às 17h;

Domingo de 9h às 13h

**Telefone:** 2125-5300 / 2125-5301

**E-mail:** admccpa@cultura.am.gov.br

**Serviços ofertados:** O CCPA disponibiliza pesquisas através dos acervos localizados no Memorial e Biblioteca Mário Ypiranga Monteiro, Biblioteca Arthur Reis e no Núcleo de Documentação Samuel Benchimol, bem como espaços para visitaç o do p blico em geral, com exposiç es tempor rias e permanentes, dentre as quais as representativas do cotidiano amaz nico como a Maloca Aruak; Casa do Caboclo; Moenda de Cana-de-aç car; Xapono Yanomami; Barrac o do Guaran ; Casa da Farinha; Tapiri de Defumaç o da Borracha, Tapiri do Seringueiro, al m da representatividade do transporte regional, atrav s das canoas. Faz parte de suas instalaç es tamb m o Museu do Homem do Norte que, desde o ano de 2011 passou a ser administrada pelo Governo do Estado do Amazonas, atrav s da Secretaria de Estado de Cultura. A visita guiada tem um tempo m dio de 1h45. Oito guias tur sticos apresentam o espaço em l nguas como o portugu s, espanhol e ingl s, al m de Libras (Linguagem Brasileira de Sinais). Entrada gratuita.

Fonte: Jornal Di rio do Amazonas online

**Linhas de  nibus:** 005, 006, 010, 013, 122, 215, 350, 351, 355, 446, 418, 519, 535, 603, 604, 611, 619, 620, 621, 624, 625, 681, 705, 711

**Ponto de refer ncia:** Bola da Suframa

## MUSEU DO  NDIO

**Endereço:** Av. Duque de Caxias, 296 - Centro

**Hor rio:** Segunda a sexta, das 8h30  s 11h30 e das 14h  s 16h30; s bados: das 8h30  s 11h30.

**Telefone:** 3234 1422/3635-1922

**Serviços ofertados:** O acervo do Museu do  ndio   constitu do por utens lios, armas e adornos das tribos ind genas do Alto Rio Negro. O acervo est  distribu do em seis salas que apresentam materiais que contam sobre o modo de vida ind gena por meio de seus adornos, utens lios, instrumentos. Possui acervo de 3.000 peç s. O Museu possui uma pequena biblioteca, voltada para a tem tica dos povos ind genas.

**Linhas de  nibus:** 101, 401, 606

**Ponto de refer ncia:** Pr ximo ao Instituto Federal do Amazonas - IFAM

## MUSEU DA AMAZÔNIA - MUSA JARDIM BOTÂNICO

**Endereço:** Av. Margarita (antiga Uirapuru), s/n - Cidade de Deus

**Horário:** Diariamente (exceto quartas-feiras), das 8h30 às 17h  
(o portão de entrada fecha às 16h)

**Telefone:** 99280-4205

**E-mail:** [agendamento@museudaamazonia.org.br](mailto:agendamento@museudaamazonia.org.br)

**Serviços ofertados:** O MUSA oferece visitação a Torre de observação, Jardim Botânico, Laboratórios experimentais, Exposições, Torre de pesquisa.

Visitas guiadas: R\$ 50

Visitas sem guia: R\$ 30 (Não é necessário agendamento)

O passeio inclui as trilhas na floresta e a subida na torre.

Entrada gratuita: crianças até 5 anos

Meia-entrada: estudantes, idosos brasileiros e participantes do Programa Nosso Musa\*

\* O Programa Nosso Musa contempla os moradores de Manaus que apresentarem documento de identidade com foto e comprovante de residência.

Fonte: Site do MUSA

**Linhas de ônibus:** 052, 061, 069, 448, 676

**Ponto de referência:** Dentro da Reserva Florestal Adolpho Ducke

## BOSQUE DA CIÊNCIA - BC

**Endereço:** Av. Otávio Cabral, s/n - Aleixo

**Horário:** Terça à Sexta-feira, das 9 às 12 horas e das 14 às 16 horas. Sábados, domingos e feriados de 9 às 16 horas.

**Telefone:** 3643-3293

**E-mail:** [bosque@inpa.gov.br](mailto:bosque@inpa.gov.br)

**Serviços ofertados:** O Bosque da Ciência que é uma área de aproximadamente 13 (treze) hectares, localizado no perímetro urbano da cidade de Manaus na Zona Central - Leste. Projetado e estruturado para fomentar e promover o desenvolvimento do programa de difusão científica e de educação ambiental do INPA, ao mesmo tempo preservando os aspectos da biodiversidade existente no local. No BC você poderá conhecer Trilhas Educativas, Tanques dos peixes-boi, Viveiro das Ariranha, Casa da Ciência, Lago Amazônico, Viveiro dos Jacarés, Ilha da Tanimbuca, Casa de Madeira, Trilha Suspensa. A entrada custa R\$ 5,00, entrada é gratuita para crianças até 10 anos e pessoas a partir de 60 anos.

Fonte: Site do BC

**Linhas de ônibus:** 001, 002, 125, 213, 215, 448, 505, 515, 517, 541, 600, 670

**Ponto de referência:** Anexo à sede do INPA.

## PARQUE MUNICIPAL DOS BILHARES

**Endereço:** Av. Djalma Batista, S/N – Chapada

**Horário:** Segunda a Domingo de 6h às 22h

**Serviços ofertados:** Biblioteca, quadras poliesportivas, lago, pista de Skate, playgrounds, praças, gastronomia, anfiteatro, artesanato, pista para caminhada, pista de patinação, academia ao ar livre. Entrada gratuita.

**Linhas de ônibus:** 005, 006, 007, 009, 010, 011, 015, 126, 200, 201, 202, 203, 204, 205, 206, 207, 208, 209, 210, 214, 215, 218, 219, 222, 223, 225, 227, 228, 300, 301, 305, 306, 307, 315, 316, 317, 319, 320, 325, 321, 324, 326, 330, 350, 401, 402, 406, 407, 422, 427, 430, 440, 443, 449, 452, 453, 454, 455, 456, 459, 540, 580, 626, 640, 672, 678

**Ponto de referência:** Próximo ao Shopping Millenium

## PARQUE MUNICIPAL DO MINDÚ

**Endereço:** Av. Perimetral, s/n, Parque 10 de Novembro – Zona Centro Sul de Manaus.

**Horário:** Terça-feira a domingo, de 8h às 17h.

**Serviços ofertados:** O Parque oferece uma estrutura ao visitante que inclui um anfiteatro, banheiros, bibliotecas – com acervo de cerca de 2.000 livros, chapéus-de-palha, lanchonetes e trilhas, exemplares da flora e fauna silvestre observados durante caminhada nas trilhas, Orquidário e canteiro de ervas com propriedades medicinais e aromáticas. A Secretaria Municipal de Meio Ambiente – Semmas, responsável pela gestão do Parque do Mindu, também realiza programações específicas no local, conforme seu cronograma. Entrada gratuita.

**Fonte:** Site da SEMMAS

**Linhas de ônibus:** 002, 351, 402, 422, 423, 427, 442

## PARQUE MUNICIPAL LAGOA DO JAPIIM

**Endereço:** Av. Gal. Rodrigo Otávio, S/N – Japiim

**Horário:** De Segunda a Domingo das 6h às 21h

**Serviços ofertados:** Dentro da Lagoa existe um CRAS e um CREAS equipamentos que oferecem atendimentos nas áreas de Assistência Social, além desses serviços a Lagoa conta com uma pista para caminhada e equipamentos para atividades físicas, o espaço acaba sendo muito procurado para práticas esportivas. Entrada gratuita.

**Linhas de ônibus:** 007, 009, 213, 215, 457, 460, 542, 611, 613, 614, 616, 650

**Ponto de referência:** Ao lado do Supermercado Makro

# CONTATOS

## E-MAILS

**DAEST@UFAM.EDU.BR**

**CDE@UFAM.EDU.BR**

**CBE@UFAM.EDU.BR**

**RU@UFAM.EDU.BR**

**PSICOLOGIADAEST@UFAM.EDU.BR**

**CARTEIRAESTUDANTIL@UFAM.EDU.BR**

## TELEFONE:

**3305-1181 RAMAL 1795**